

臨時代理議決

平成30年11月28日

第44号議案

平成30年12月府議会定例会の議決を経るべき議案に対する
意見について

京都府教育委員会基本規則第17条の3第2項の規定により、別紙のと
おり報告します。

平成30年12月20日

教育長 橋本 幸三



別 紙

平成30年12月府議会定例会の議決を経るべき議案に対する
意見について

地方教育行政の組織及び運営に関する法律第29条の規定により、平成30年11月22日付け30財第129号で意見を求められました平成30年12月府議会定例会に提出される当委員会関係議案に対する意見は、下記のとおりであります。

記

1 内 容

平成30年度京都府一般会計補正予算（第5号）
異議ありません。

案議例定議府都京
平成30年 月 12

平成30年 12月 京都市議会定例会議案目次

第1号議案	平成30年度京都市一般会計補正予算(第5号)	1
第2号議案	介護保険法に基づく介護医療院の人員等の基準に関する条例制定の件	7
第3号議案	京都市手数料徴収条例一部改正の件	27
第4号議案	京都市公営企業の設置等に関する条例一部改正の件	29
第5号議案	介護保険法に基づく指定居宅サービスの事業の人員等の基準等に関する条例等一部改正の件	33
第6号議案	京都市がらん対策推進条例一部改正の件	55
第7号議案	東中央線街路工事請負契約変更の件	57
第8号議案	財産無償貸付けの件(京都経済センター)	59
第9号議案	財産無償貸付けの件(けいはんなプラザ)	61
第10号議案	京都市食の安心・安全行動計画を定める件	63
第11号議案	当せん金付証券発売の件	65
第12号議案	損害賠償の額の専決処分について承認を求める件	67

第 1 号 議 案

平成30年度京都市一般会計補正予算（第5号）

平成30年度京都市一般会計補正予算（第5号）は、次に定めるところによる。

（歳入歳出予算の補正）

- 第 1 条 歳入歳出予算の総額に歳入歳出それぞれ 1,143,000千円を追加し、歳入歳出予算の総額を歳入歳出それぞれ 888,483,204千円とする。
- 2 歳入歳出予算の補正の款項の区分及び当該区分ごとの金額並びに補正後の歳入歳出予算の金額は、「第 1 表歳入歳出予算補正」による。

（債務負担行為の補正）

- 第 2 条 債務負担行為の変更は、「第 2 表債務負担行為補正」による。

（府債の補正）

- 第 3 条 府債の変更は、「第 3 表府債補正」による。

（繰越明許費の補正）

- 第 4 条 繰越明許費の変更は、「第 4 表繰越明許費補正」による。

平成 30 年 12 月 3 日 提 出

京 都 府 知 事 西 脇 隆 俊

第 1 号 議 案 平成30年度京都市一般会計補正予算（第5号）

1

第1表 歳入歳出予算補正

歳 入

款	項	補正前の額	補正額	計
9 国庫支出金		76,391,871	439,000	76,830,871
	1 国庫負担金	49,266,740	106,000	49,372,740
	2 国庫補助金	25,398,371	333,000	25,731,371
12 繰入金		10,157,924	376,000	10,533,924
	2 基金繰入金	9,439,543	376,000	9,815,543
15 府債		122,098,000	328,000	122,426,000
	1 府債	122,098,000	328,000	122,426,000
歳入	合計	887,340,204	1,143,000	888,483,204

歳 出

款	項	補正前の額	補正額	計
2 総務費		46,802,905	440,000	47,242,905
	1 総務管理費	23,970,958	98,000	24,068,958
	5 選挙費	626,444	342,000	968,444
6 農林水産業費		21,061,258	544,000	21,605,258
	1 農業費	6,404,277	308,000	6,712,277
	5 林業費	-7,078,403	212,000	7,290,403

10 教 育 費	6 水 産 業 費	-1,236,493	24,000	.1,260,493
		169,742,561	159,000	169,901,561
	5 特 別 支 援 学 校 費	13,481,754	139,000	13,620,754
	6 大 学 費	12,223,144	20,000	12,243,144
歳 出	合 計	887,340,204	1,143,000	888,483,204

第2表 債務負担行為補正
変更

事 項	補 正 間 隔		補 正 限 度		補 正 額		補 正 後 額	
	期	間	限	度	額	額	額	額
新行政棟・文化庁移転施設整備費	平成30年度から平成31年度まで				171,000	平成30年度から平成31年度まで		318,000

第1号議案 平成30年度京都市一般会計補正予算(第5号)

第3表 府債補正

起債の目的	補正前		補正後	
	補限度額	起債の方法 利率	補限度額	起債の方法 利率
新行政棟・文化庁移転施設整備費	119,000	証券借入又は 証券発行(他 の地方公共団 体との共同発 行を含む。)	207,000	1 償還期間は、 30年以内(据 置期間を含 む。)とする。 2 償還は、元金 均等、元利均 等又は元金一 括支払とする。 3 必要に応じて 繰上償還又は 借換えをできる。 ことができる。
	1,039,000		1,145,000	
	384,000		498,000	
治山事業費	—	—	20,000	—
特別支援学校校舎等整備費	—	—	—	—
周産期等子育て医療体制強化費	—	—	—	—
計	122,098,000	—	122,426,000	—

第4表 繰越明許費補正

1 追加

款	項	事業名	金額
6	農林水産業費	水産振興費	24,000
8	土木費	2 道路橋りょう費	1,418,000
		橋りょう維持費	195,000
		橋りょう新設改良費	125,000
3	河川海岸費	河川改良費	1,318,000

		砂防費	1,842,000
		ダム管理事務所費	20,000
5	都市計画費	街路事業費	840,000
6	公園費	都市公園費	162,000
7	住宅費	住宅建設費	418,000
		住宅対策費	100,000

2 変更

款	項	事業名	金額	
			修正前	修正後
11	災害復旧費	2 土木施設災害復旧費	7,500,000	8,110,000
		河川等災害復旧費		

平成30年12月京都府議会定例会提出見込議案

(教育委員会関係分)

1 平成30年度京都府一般会計補正予算 (第5号)



○第1号議案 平成30年度京都府一般会計補正予算（第5号）

1 歳出予算補正

（単位：千円）

項目	補正前の額	補正額	計	補正額の財源内訳			
				国庫支出金	府債	その他	一般財源
教育費	127,619,821	139,000	127,758,821	25,000	114,000	0	0
教育総務費	14,255,473	0	14,255,473	0	0	0	0
小学校費	34,210,193	0	34,210,193	0	0	0	0
中学校費	21,271,138	0	21,271,138	0	0	0	0
高等学校費	40,018,433	0	40,018,433	0	0	0	0
特別支援学校費	13,481,754	139,000	13,620,754	25,000	114,000	0	0
社会教育費	745,960	0	745,960	0	0	0	0
文化財保護費	2,783,685	0	2,783,685	0	0	0	0
保健体育費	853,185	0	853,185	0	0	0	0
災害復旧費	208,000	0	208,000	0	0	0	0
合計	127,827,821	139,000	127,966,821	25,000	114,000	0	0

（主要事項）

（単位：千円）

事項	予算額	財源内訳		摘要
		特定財源	一般財源	
府立特別支援学校緊急猛暑対策事業費	107,000	国 起 15,000 起 92,000	0	
府立学校ブロック塀緊急安全対策事業費	32,000	国 起 10,000 起 22,000	0	

資料1

資料2

平成30年度12月補正予算案主要事項説明

教育委員会

事業名	府立特別支援学校緊急猛暑対策事業費		新規・ 継続の別	新規						
予算額	107,000千円	国庫 15,000	起債 92,000	その他 -	一般財源 -					
事業内容 〔目的〕 〔対象〕 〔方法等〕	<p>1 目的 今夏の災害にも匹敵する猛暑を踏まえ、国の臨時特例交付金を活用し、特別支援学校の空調設備を整備</p> <p>2 内容</p> <table border="1" data-bbox="395 1198 1348 1579"> <tr> <td data-bbox="395 1198 671 1579" rowspan="4">実施校</td> <td data-bbox="671 1198 1348 1294">盲学校</td> </tr> <tr> <td data-bbox="671 1294 1348 1391">聾学校（舞鶴）</td> </tr> <tr> <td data-bbox="671 1391 1348 1487">向日が丘支援</td> </tr> <tr> <td data-bbox="671 1487 1348 1579">舞鶴支援（行永）</td> </tr> </table>					実施校	盲学校	聾学校（舞鶴）	向日が丘支援	舞鶴支援（行永）
実施校	盲学校									
	聾学校（舞鶴）									
	向日が丘支援									
	舞鶴支援（行永）									
担当課名	管理課 管理担当	電話番号		075-414-5768						

平成30年度12月補正予算案主要事項説明

教育委員会

事業名	府立学校ブロック塀緊急安全対策事業費		新規・ 継続の別	新規													
予算額	32,000千円	国庫	起債	その他	一般財源												
		10,000	22,000	—	—												
事業内容	<p>1 目的 府立学校に設置されたブロック塀について、国の臨時特例交付金を活用し、緊急的な安全対策を実施</p> <p>2 平成30年度実施内容</p> <table border="1"> <thead> <tr> <th>項目</th> <th>実施校</th> <th>予算額</th> </tr> </thead> <tbody> <tr> <td>9月補正</td> <td>山城、清明、洛北、朱雀、鳥羽、桂、桃山、東稜、洛水、城南菱創、田辺、亀岡、園部、東舞鶴（浮島）、西舞鶴、網野 盲、聾、向日が丘支援、舞鶴支援（行永）</td> <td>217,000千円</td> </tr> <tr> <td>12月補正</td> <td>盲、聾、向日が丘支援、宇治支援</td> <td>32,000千円</td> </tr> <tr> <td colspan="2">合計</td> <td>249,000千円</td> </tr> </tbody> </table>					項目	実施校	予算額	9月補正	山城、清明、洛北、朱雀、鳥羽、桂、桃山、東稜、洛水、城南菱創、田辺、亀岡、園部、東舞鶴（浮島）、西舞鶴、網野 盲、聾、向日が丘支援、舞鶴支援（行永）	217,000千円	12月補正	盲、聾、向日が丘支援、宇治支援	32,000千円	合計		249,000千円
項目	実施校	予算額															
9月補正	山城、清明、洛北、朱雀、鳥羽、桂、桃山、東稜、洛水、城南菱創、田辺、亀岡、園部、東舞鶴（浮島）、西舞鶴、網野 盲、聾、向日が丘支援、舞鶴支援（行永）	217,000千円															
12月補正	盲、聾、向日が丘支援、宇治支援	32,000千円															
合計		249,000千円															
担当課名	管理課 管理担当	電話番号	075-414-5768														

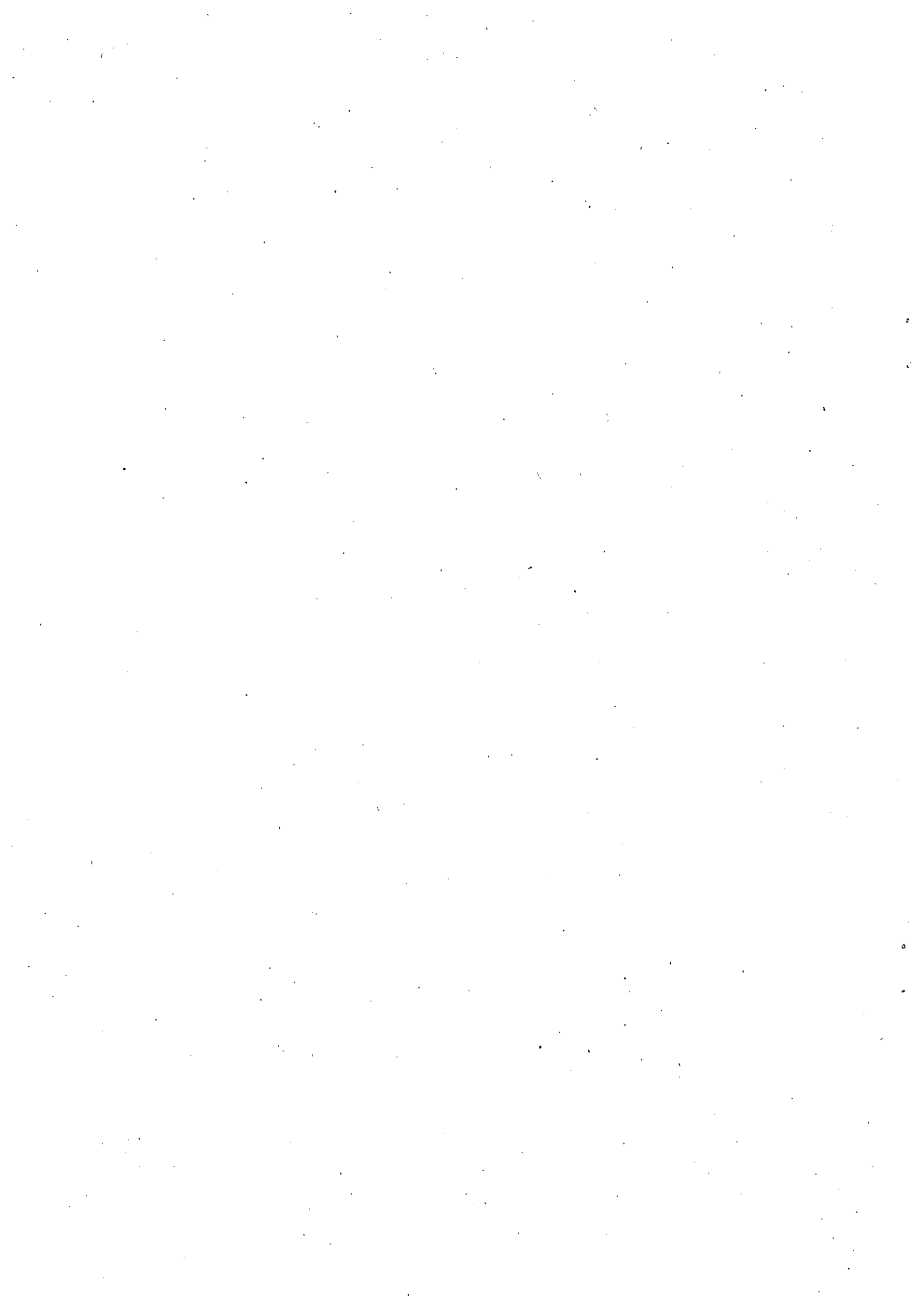

臨時代理議決

平成30年12月10日

第45号議案

平成30年12月府議会定例会の議決を経るべき議案に対する
意見について

京都府教育委員会基本規則第17条の3第2項の規定により、別紙のと
おり報告します。

平成30年12月20日

教育長 橋本 幸三

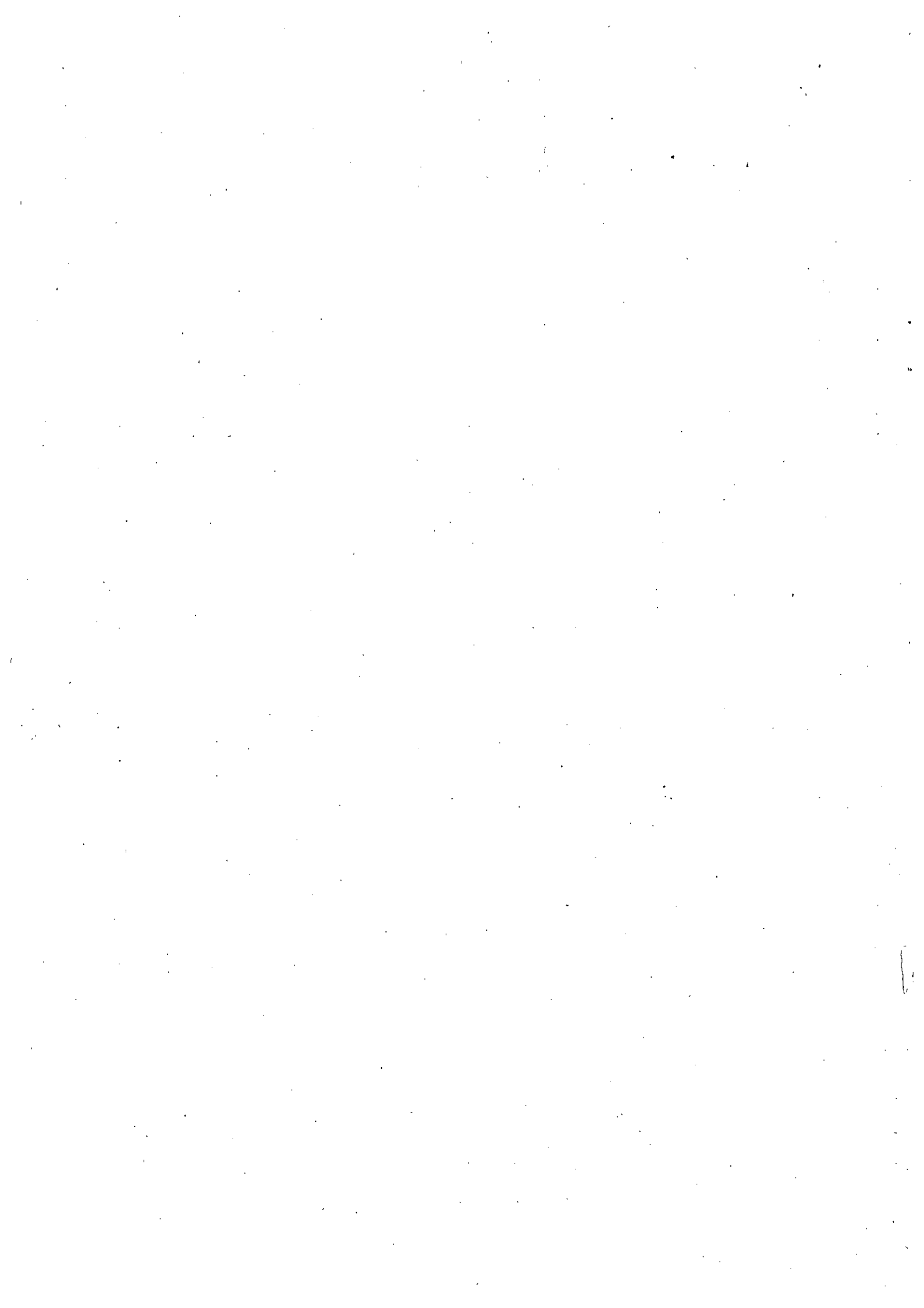

別 紙

平成30年12月府議会定例会の議決を経るべき議案に対する
意見について

地方教育行政の組織及び運営に関する法律第29条の規定により、平成30年12月10日付け30財第129号の1で意見を求められました平成30年12月府議会定例会に提出される当委員会関係議案に対する意見は、下記のとおりであります。

記

1 内 容

平成30年度京都府一般会計補正予算（第6号）
異議ありません。

職員の給与等に関する条例等一部改正の件
異議ありません。

平成30年 月 京都府議会定例会議案 (その2)

平成30年 12月 京都府議会定例会議案(その2) 目次

第13号議案	平成30年度京都市一般会計補正予算(第6号)	1
第14号議案	平成30年度京都市収益事業特別会計補正予算(第1号)	7
第15号議案	平成30年度京都市地域開発事業特別会計補正予算(第1号)	9
第16号議案	平成30年度京都市流域下水道事業特別会計補正予算(第2号)	11
第17号議案	平成30年度京都市港湾事業特別会計補正予算(第1号)	13
第18号議案	平成30年度京都市電気事業会計補正予算(第1号)	15
第19号議案	平成30年度京都市水道事業会計補正予算(第1号)	17
第20号議案	平成30年度京都市病院事業会計補正予算(第1号)	19
第21号議案	平成30年度京都市工業用水道事業会計補正予算(第1号)	21
第22号議案	職員の給与等に関する条例等一部改正の件	23
第23号議案	1 級河川弘法川床上遊水対策特別緊急工事請負契約締結の件	75

第13号議案

平成30年度京都府一般会計補正予算（第6号）

平成30年度京都府一般会計補正予算（第6号）は、次に定めるところによる。

（歳入歳出予算の補正）

- 1 歳入歳出予算の総額に歳入歳出それぞれ901,444千円を追加し、歳入歳出予算の総額を歳入歳出それぞれ889,384,648千円とする。
- 2 歳入歳出予算の補正の款項の区分及び当該区分ごとの金額並びに補正後の歳入歳出予算の金額は、「第1表歳入歳出予算補正」による。

平成30年12月12日提出

京都府知事 西脇隆俊

第1表 歳入歳出予算補正

歳 入

款	項	補正前の額	補正額	計
5 地方交付税		162,600,000	837,644	163,437,644
	1 地方交付税	162,600,000	837,644	163,437,644
9 国庫支出金		76,890,871	63,800	76,894,671
	1 国庫負担金	49,372,740	63,800	49,436,540
歳 入	合 計	888,483,204	901,444	889,384,648

第13号議案 平成30年度京都府一般会計補正予算（第6号）

歳 出		項	補正前の額	補正額	計
1	議 会 費		1,984,989	5,634	1,990,623
		1 議 会 費	1,984,989	5,634	1,990,623
2	総 務 費		47,242,905	48,023	47,290,928
		1 総 務 管 理 費	24,068,958	26,265	24,095,223
		2 企 画 費	7,520,216	4,048	7,524,264
		3 徴 税 費	9,353,616	12,464	9,366,080
		4 市 町 村 振 興 費	3,333,563	782	3,334,345
		5 選 挙 費	968,444	196	968,640
		6 防 災 費	988,054	1,513	989,567
3	民 生 費	7 統 計 調 査 費	649,672	1,454	651,126
		8 人 事 委 員 会 費	156,609	573	157,182
		9 監 査 委 員 費	203,773	728	204,501
			156,291,200	13,766	156,304,966
		1 社 会 福 祉 費	123,979,468	6,167	123,985,635
4	衛 生 費	2 児 童 福 祉 費	28,306,117	4,861	28,310,978
		3 生 活 保 護 費	3,892,416	2,738	3,895,154
			24,152,466	24,946	24,177,412
		1 公 衆 衛 生 費	7,800,118	3,780	7,803,898

	2	環境衛生費	2,763,504	937	2,764,441
	3	保健所費	2,577,035	8,563	2,585,598
	4	医療費	7,592,361	9,127	7,601,488
	5	環境対策費	3,419,448	2,539	3,421,987
5		労働費	4,618,607	4,161	4,622,768
	1	労働政費	506,244	394	506,638
	2	雇用対策費	3,952,526	3,316	3,955,842
	3	労働委員会費	159,837	451	160,288
6		農林水産業費	21,605,258	26,216	21,631,474
	1	農業費	6,712,277	12,018	6,724,295
	2	茶業費	348,743	699	349,442
	3	畜産業費	1,523,068	3,119	1,526,187
	4	農地費	4,470,274	3,146	4,473,420
	5	林業費	7,290,403	4,881	7,295,284
	6	水産業費	1,260,493	2,353	1,262,846
7		商工費	76,438,479	10,115	76,448,594
	1	商工業費	75,410,811	8,962	75,419,773
	2	観光費	777,328	693	778,021
	3	消費生活費	250,340	460	250,800
8		土木費	66,474,736	29,262	66,503,998
	1	土木管理費	10,348,303	8,195	10,356,498

第13号議案 平成30年度京都市一般会計補正予算(第6号)

3

款	項	補正前の額	補正額	計
	2 道路橋りょう費	20,949,947	9,163	20,959,110
	3 河川海岸費	20,945,485	5,474	20,950,959
	4 港湾費	2,275,690	968	2,276,658
	5 都市計画費	5,457,642	3,059	5,460,701
	6 公園費	2,141,179	572	2,141,751
	7 住宅費	4,356,490	1,831	4,358,321
9 警察費		79,944,112	296,328	80,240,440
	1 警察管理費	77,898,589	296,328	78,194,917
10 教育費		169,901,561	442,345	170,343,906
	1 教育総務費	14,255,473	16,418	14,271,891
	2 小學校費	34,210,193	155,319	34,365,512
	3 中学校費	21,271,138	93,283	21,364,421
	4 高等学校費	40,019,433	120,662	40,140,095
	5 特別支援学校費	13,620,754	51,915	13,672,669
	6 大学費	12,243,144	512	12,243,656
	7 社会教育費	745,960	1,408	747,368
	8 文化財保護費	2,783,685	1,787	2,785,472
	9 保健体育費	897,370	441	897,811
	10 私学振興費	29,854,411	600	29,855,011
11 災害復旧費		15,310,505	648	15,311,153

歳出	1 農林水産施設災害復旧費	2,075,077	266	2,075,343
	2 土木施設災害復旧費	12,833,428	382	12,833,810
	合 計	888,483,204	901,444	889,384,648

第13号議案 平成30年度京都市一般会計補正予算(第6号)

第22号議案

職員の給与等に関する条例等一部改正の件

職員の給与等に関する条例等の一部を改正する条例を次のように定める。

平成30年12月12日提出

京都府知事 西 脇 隆 俊

職員の給与等に関する条例等の一部を改正する条例

(職員の給与等に関する条例の一部改正)

第1条 職員の給与等に関する条例(昭和31年京都府条例第28号)の一部を次のように改正する。

第16条第2項中「5,100円」を「5,300円」に、「2万円」を「2万1,000円」に、「7,200円」を「7,400円」に改め、同項ただし書中「7,650円」を「7,950円」に、「3万円」を「3万1,500円」に、「1万800円」を「1万1,100円」に改める。

第19条の2第1項第1号中「414,300円」を「414,800円」に改め、同項第2号中「50,700円」を「50,800円」に改める。

第20条第2項中「6月に支給する場合には100分の122.5、12月に支給する場合には100分の137.5を乗じて得た額」を「100分の130」に、「6月に支給する場合には100分の102.5、12月に支給する場合には100分の117.5を乗じて得た額」を「100分の110」に、「6月に支給する場合には100分の62.5、12月に支給する場合には100分の77.5」を「100分の70」に、「額」を「額」に改め、同条第3項を次のように改める。

3 再任用職員に対する前項の規定の適用については、同項中「100分の130」とあるのは「100分の110」と、「100分の110」とあるのは「100分の62.5」とする。

第21条第2項第1号ア中「100分の90」を「100分の92.5」に、「100分の110」を「100分の112.5」に改め、同号イ中「100分の95」を「100分の

第22号議案 職員の給与等に関する条例等一部改正の件

97.5]に改め、同項第2号中「100分の42.5」を「100分の45」に、「100分の52.5」を「100分の55」に改め、同条第5項中「次条において同じ。」から「次条第5項第3号において同じ。」から、「同項」を「第21条第1項」に、「次条において同じ。」を「次条第1項において同じ。」に改める。

第45条の9第2号中「第104条第4項第2号」を「第104条第7項第2号」に改める。

第46条の7を次のように改める。

(公表の方法)

第46条の7 法第58条の2第3項の公表は、インターネットの利用その他の適切な方法を用いて行うものとする。

別表第1及び別表第2を次のように改める。

別表第1 (第4条関係)

行政職給料表

職員の 区分	職務の級 号	1 級 給料月額	2 級 給料月額	3 級 給料月額	4 級 給料月額	5 級 給料月額	6 級 給料月額	7 級 給料月額	8 級 給料月額	9 級 給料月額	10 級 給料月額
再任用 職員以 外の職 員	1	145,900	196,400	232,900	266,300	292,500	323,200	367,500	413,200	464,200	528,300
	2	147,000	198,300	234,500	268,200	294,800	325,400	370,100	415,700	467,300	531,200
	3	148,200	200,100	236,000	270,100	297,100	327,800	372,500	418,200	470,300	534,300
	4	149,400	201,900	237,700	272,200	299,200	330,000	375,200	420,600	473,400	537,500
	5	150,500	203,400	239,100	273,900	301,100	332,200	377,100	422,500	476,400	540,600
	6	151,600	205,200	240,800	275,800	303,500	334,200	379,600	424,900	479,500	542,900
	7	152,700	207,100	242,300	277,700	305,800	336,500	381,900	427,000	482,500	545,500
	8	153,800	208,900	243,900	279,900	308,000	338,700	384,500	429,200	485,600	547,900
	9	154,900	210,500	245,100	281,900	309,900	340,600	386,900	431,300	488,400	550,300
	10	156,300	212,300	246,700	283,900	312,300	342,900	389,600	433,400	491,500	552,200
	11	157,700	214,200	248,300	286,100	314,500	344,900	392,300	435,500	494,500	554,000
	12	159,000	216,000	249,700	288,100	316,800	347,100	395,000	437,600	497,700	555,900
	13	160,300	217,400	251,200	290,100	319,000	348,900	397,400	439,400	500,400	557,600
	14	161,800	219,200	252,700	292,200	321,100	351,000	399,800	441,200	502,700	559,000
	15	163,300	220,900	254,100	294,300	323,300	353,000	402,000	443,200	505,100	560,400
	16	164,900	222,800	255,500	296,300	325,400	355,000	404,400	445,200	507,400	561,500
	17	166,300	224,500	257,000	298,100	327,400	356,700	406,200	447,200	509,500	562,800
	18	167,800	226,200	258,600	300,100	329,400	358,800	408,300	449,000	510,900	563,800
	19	169,300	227,800	260,300	302,300	331,400	360,600	410,200	450,800	512,500	564,700
	20	170,800	229,400	262,200	304,300	333,400	362,500	412,000	452,500	513,900	565,600
	21	172,200	230,900	263,800	306,200	335,200	364,400	413,900	454,300	515,100	566,500
	22	175,000	232,600	265,600	308,300	337,300	366,300	415,800	455,900	516,500	

第22号議案 職員の給与等に関する条例等一部改正の件

職員の 区分	職務の級 号 給	1 級	2 級	3 級	4 級	5 級	6 級	7 級	8 級	9 級	10 級
		給料月額	給料月額	給料月額	給料月額	給料月額	給料月額	給料月額	給料月額	給料月額	給料月額
再任用 職員以 外の職 員	23	177,600	234,200	267,300	310,400	339,300	368,400	417,600	457,300	518,000	
	24	180,200	235,800	269,000	312,500	341,400	370,300	419,500	458,800	519,500	
	25	183,000	236,900	271,000	314,200	342,900	372,300	421,300	460,200	520,700	
	26	184,700	238,500	272,900	316,300	344,800	374,200	422,800	461,500	521,800	
	27	186,300	239,900	274,700	318,400	346,700	376,300	424,400	462,800	523,000	
	28	188,000	241,200	276,500	320,400	348,600	378,300	426,000	464,100	524,200	
	29	189,600	242,500	278,300	322,100	350,200	379,800	427,600	465,100	525,200	
	30	191,300	243,700	280,200	324,100	352,200	381,600	428,900	465,800	526,100	
	31	193,100	244,700	282,100	326,300	354,100	383,500	430,200	466,600	527,000	
	32	194,800	246,000	283,800	328,400	355,900	385,100	431,500	467,300	528,000	
	33	196,400	247,300	285,300	329,600	357,800	386,900	432,700	468,000	528,800	
	34	197,900	248,400	287,300	331,600	359,700	388,300	434,000	468,800	529,700	
	35	199,400	249,600	289,100	333,500	361,500	389,800	435,300	469,500	530,400	
	36	200,900	250,900	291,000	335,700	363,200	391,500	436,500	470,100	530,900	
	37	202,200	251,800	292,600	337,600	364,600	392,900	437,700	470,600	531,600	
	38	203,500	253,200	294,400	339,500	365,900	394,100	438,500	471,300	532,200	
	39	204,700	254,700	296,200	341,500	367,400	395,300	439,400	471,900	533,000	
	40	206,100	256,100	298,000	343,500	368,800	396,400	440,200	472,500	533,600	
	41	207,400	257,500	299,500	345,400	370,100	397,500	440,800	473,000	534,100	
	42	208,700	258,900	301,200	347,300	371,000	398,800	441,500	473,500		
	43	210,000	260,300	302,800	349,100	372,100	400,000	442,200	473,900		
	44	211,300	261,600	304,400	351,100	373,200	401,100	442,900	474,200		
	45	212,400	262,900	306,000	352,600	374,000	401,800	443,700	474,500		
	46	213,800	264,200	307,700	354,000	375,000	402,500	444,500			
	47	215,100	265,600	309,300	355,500	375,900	403,200	444,900			
	48	216,400	266,900	311,100	357,000	376,800	403,900	445,600			

49	217,500	288,000	312,000	358,700	377,700	404,500	446,100
50	218,600	289,100	313,500	359,500	378,500	405,100	446,500
51	219,600	270,500	315,000	360,700	379,300	405,600	446,900
52	220,700	271,800	316,600	361,700	380,100	406,000	447,400
53	221,900	272,800	318,300	362,600	380,800	406,400	447,800
54	222,900	273,900	319,900	363,700	381,500	406,700	448,200
55	223,800	275,200	321,500	364,600	382,200	407,100	448,600
56	224,800	276,500	323,000	365,700	383,000	407,400	448,900
57	225,200	277,400	324,500	366,700	383,500	407,700	449,200
58	226,100	278,500	325,700	367,400	384,100	408,000	449,600
59	226,900	279,400	327,000	368,100	384,700	408,300	449,900
60	227,700	280,500	328,200	368,800	385,400	408,600	450,200
61	228,400	281,600	329,900	369,200	385,800	408,900	450,500
62	229,400	282,600	329,800	369,800	386,500	409,200	
63	230,300	283,500	330,600	370,500	387,100	409,500	
64	231,200	284,500	331,400	371,200	387,700	409,800	
65	231,900	285,000	332,300	371,500	388,100	410,100	
66	232,700	285,900	332,700	372,200	388,700	410,400	
67	233,600	286,700	333,400	372,900	389,300	410,700	
68	234,600	287,600	334,200	373,600	389,900	411,000	
69	235,300	288,600	335,100	373,900	390,300	411,200	
70	236,000	289,400	335,800	374,500	390,900	411,500	
71	236,600	290,200	336,500	375,300	391,400	411,800	
72	237,400	291,000	337,200	375,900	392,000	412,100	
73	238,300	291,800	337,700	376,200	392,300	412,300	
74	239,000	292,300	338,300	376,800	392,700	412,600	
75	239,700	292,700	338,800	377,500	393,100	412,900	
76	240,300	293,200	339,400	378,100	393,500	413,100	

第22号議案 職員の給与等に関する条例等一部改正の件

職員の 区分	職務の級 号 給	1 級	2 級	3 級	4 級	5 級	6 級	7 級	8 級	9 級	10 級
		給料月額	給料月額	給料月額	給料月額	給料月額	給料月額	給料月額	給料月額	給料月額	給料月額
再任用 職員以 外の職 員	77	241,000	293,400	339,700	378,500	393,800	413,300				
	78	241,800	293,700	340,200	379,000	394,100	413,600				
	79	242,600	293,900	340,600	379,600	394,400	413,900				
	80	243,300	294,400	341,100	380,100	394,700	414,100				
	81	243,800	294,600	341,500	380,600	394,900	414,300				
	82	244,500	294,800	342,000	381,200	395,200	414,600				
	83	245,200	295,200	342,600	381,700	395,500	415,000				
	84	246,000	295,500	343,100	382,000	395,700	415,200				
	85	246,600	295,800	343,400	382,400	395,900	415,400				
	86	247,300	296,100	343,800	383,080	396,200					
	87	248,000	296,400	344,300	383,400	396,500					
	88	248,700	296,800	344,700	383,800	396,700					
89	249,200	297,100	345,000	384,200	396,900						
90	249,700	297,500	345,400	384,700	397,200						
91	250,000	297,800	345,900	385,100	397,500						
92	250,400	298,200	346,300	385,500	397,700						
93	250,700	298,400	346,500	385,800	397,900						
94		298,600	346,900	386,300							
95		298,900	347,400	386,700							
96		299,300	347,800	387,100							
97		299,500	348,000	387,400							
98		299,800	348,400	387,900							
99		300,200	348,800	388,300							
100		300,600	349,100	388,700							
101		300,800	349,400	389,000							
102		301,100									

別表第2 (第4条関係)

公安職給料表

職務の級 号	1 級	2 級	3 級	4 級	5 級	6 級	7 級	8 級	9 級
再任用 職員以 外の職 員	給料月額 円	給料月額 円	給料月額 円	給料月額 円	給料月額 円	給料月額 円	給料月額 円	給料月額 円	給料月額 円
1	169,800	185,800	212,500	252,700	296,600	323,300	352,000	386,700	428,100
2	171,500	187,500	214,600	254,600	298,600	325,500	354,200	388,900	429,900
3	173,400	189,400	216,600	256,400	300,700	327,900	356,500	390,900	431,900
4	175,100	191,200	218,600	258,200	303,100	330,000	358,800	393,000	433,800
5	176,600	193,100	220,600	259,900	304,800	332,200	360,800	394,700	435,200
6	178,500	195,400	222,500	261,700	307,000	334,500	362,900	396,700	436,900
7	180,300	197,800	224,500	263,400	309,100	336,800	365,100	398,500	438,500
8	182,300	200,100	226,400	265,100	311,400	339,000	367,400	400,400	440,100
9	184,000	202,300	228,500	266,400	313,300	340,700	369,100	402,100	441,700
10	185,700	204,900	230,400	268,000	315,500	343,100	371,300	404,100	443,400
11	187,400	207,500	232,200	269,300	317,800	345,300	373,300	406,100	445,000
12	189,100	210,000	234,000	270,700	320,000	347,600	375,600	408,300	446,600
13	191,100	212,300	235,800	272,100	322,100	349,600	377,400	410,000	447,800
14	193,200	214,200	237,800	273,500	324,400	351,800	379,500	412,100	449,400
15	195,300	216,000	239,700	274,600	326,700	354,000	381,500	414,100	451,200
16	197,500	217,800	241,600	275,900	328,900	356,100	383,700	416,300	453,000
17	199,700	219,700	243,100	276,700	330,600	358,100	385,300	418,000	454,600
18	202,100	221,400	244,900	278,200	332,900	360,200	387,300	419,700	456,500
19	204,500	223,400	246,800	279,600	335,100	362,200	389,200	421,400	458,300
20	207,000	225,200	248,600	281,000	337,400	364,300	391,300	423,100	460,000
21	209,500	226,900	250,200	282,300	339,300	366,000	393,000	424,800	461,600
22	211,300	228,700	251,600	283,700	341,300	368,100	395,100	426,400	463,400

23	213,000	230,600	252,800	285,000	343,500	369,900	397,200	427,800	465,000
24	214,900	232,400	254,200	286,600	345,500	372,000	399,300	429,300	466,800
25	216,800	234,000	255,500	287,800	347,400	373,700	401,000	430,600	468,300
26	218,500	235,700	256,700	289,600	349,500	375,800	403,000	432,100	469,700
27	220,300	237,400	258,000	291,600	351,500	377,800	405,100	433,600	471,300
28	222,100	239,200	259,200	293,600	353,500	379,800	407,300	435,200	472,600
29	224,000	240,400	260,300	295,600	355,300	381,600	408,800	436,500	473,800
30	225,800	242,200	261,400	297,600	357,400	383,800	410,600	438,200	474,500
31	227,600	244,000	262,800	299,400	359,300	385,900	412,300	440,000	475,200
32	229,400	245,900	263,900	301,300	361,400	387,900	414,000	441,600	475,900
33	231,100	247,300	264,400	303,100	362,800	389,800	415,800	443,000	476,400
34	232,800	248,800	265,600	304,900	364,800	392,000	417,300	444,700	477,200
35	234,500	250,100	266,700	306,800	366,800	394,100	418,900	446,400	477,900
36	236,200	251,500	267,900	308,600	368,900	396,000	420,400	448,100	478,500
37	237,400	252,800	268,800	310,500	370,800	397,700	421,700	449,500	478,800
38	239,300	254,200	270,100	312,400	372,900	399,300	423,300	450,200	479,500
39	241,100	255,400	271,100	314,300	375,000	400,600	424,800	450,900	480,000
40	242,900	256,600	272,100	316,000	377,000	402,000	426,300	451,600	480,500
41	244,300	257,700	273,300	317,700	379,000	403,200	427,800	452,000	481,000
42	245,800	258,900	274,600	319,600	381,100	404,300	429,100	452,600	481,400
43	247,100	260,000	275,900	321,500	383,300	405,300	430,400	453,300	481,800
44	248,300	261,100	277,100	323,400	385,300	406,300	431,700	453,900	482,200
45	249,600	261,900	278,300	325,100	387,000	407,600	432,700	454,700	482,500
46	250,700	263,000	279,800	327,100	388,700	408,800	433,400	455,500	
47	251,700	264,100	281,300	329,000	390,300	409,900	434,200	456,000	
48	252,600	265,300	282,800	330,800	392,100	411,100	435,000	456,500	
49	253,400	266,200	284,600	332,200	393,500	412,400	435,500	457,000	
50	254,600	267,400	286,400	333,800	394,500	413,200	435,900	457,300	

第22号議案 職員の給与等に関する条例等一部改正の件

職員の 区分	職務の級 号 給	1 級	2 級	3 級	4 級	5 級	6 級	7 級	8 級	9 級
		給料月額 円	給料月額 円	給料月額 円	給料月額 円	給料月額 円	給料月額 円	給料月額 円	給料月額 円	給料月額 円
再任用 職員以 外の職 員	51	255,800	268,400	288,100	335,300	395,500	414,000	436,300	457,600	
	52	256,900	269,500	289,600	337,000	396,500	414,700	436,600	458,000	
	53	257,500	270,800	291,100	338,500	397,800	415,300	436,900	458,400	
	54	258,700	271,700	292,900	340,200	399,000	416,000	437,300	458,600	
	55	259,600	273,100	294,700	341,800	400,100	416,700	437,600	458,900	
	56	260,800	274,300	296,400	343,700	401,300	417,300	437,900	459,100	
	57	261,900	275,300	297,800	344,600	402,600	418,000	438,200	459,500	
	58	262,900	276,900	299,500	346,300	403,400	418,400	438,500	459,700	
	59	263,700	278,400	301,300	347,900	404,200	419,000	438,800	459,900	
	60	264,700	279,900	303,200	349,500	404,900	419,600	439,200	460,100	
	61	265,800	281,500	304,600	351,200	405,400	420,000	439,500	460,500	
	62	266,700	283,100	306,400	352,900	406,100	420,600	439,800		
	63	267,800	284,700	308,200	354,600	406,900	421,100	440,100		
	64	268,700	286,300	309,900	356,300	407,600	421,600	440,400		
	65	269,800	287,700	311,300	357,900	407,900	422,100	440,700		
	66	271,100	289,100	313,000	359,600	408,600	422,700	441,000		
67	272,300	290,600	314,400	361,200	409,300	423,200	441,300			
68	273,400	292,000	316,100	362,800	409,900	423,700	441,600			
69	274,600	293,500	317,500	364,000	410,300	424,100	441,800			
70	276,000	295,100	319,000	365,400	410,800	424,400	442,100			
71	277,400	296,700	320,300	366,800	411,400	424,700	442,400			
72	278,800	298,300	321,800	368,200	411,900	425,000	442,700			
73	280,000	299,500	322,500	369,400	412,400	425,300	442,900			
74	281,400	300,900	324,100	370,600	412,800	425,600	443,200			
75	282,800	302,500	325,600	371,900	413,300	425,900	443,500			
76	284,000	304,000	327,400	373,200	413,800	426,200	443,800			

77	285,100	304,900	329,200	374,500	414,300	426,400	444,000
78	286,400	306,400	330,900	375,800	414,800	426,700	444,300
79	287,600	307,600	332,500	377,000	415,500	427,000	444,600
80	288,600	309,100	334,100	378,200	416,000	427,300	444,900
81	289,700	310,500	335,900	379,400	416,400	427,500	445,100
82	290,900	311,900	337,600	380,600	417,000	427,800	445,400
83	292,200	313,000	339,200	381,700	417,500	428,100	445,700
84	293,500	314,400	340,900	383,000	417,700	428,300	446,000
85	294,700	315,300	342,300	384,100	418,000	428,500	446,200
86	295,900	316,800	343,900	384,700	418,500	428,800	
87	296,800	318,100	345,400	385,200	418,800	429,100	
88	298,000	319,700	346,900	385,800	419,100	429,300	
89	299,000	321,200	348,200	386,400	419,400	429,500	
90	300,200	322,700	349,400	387,000	419,800	429,800	
91	301,300	324,100	350,800	387,600	420,200	430,100	
92	302,600	325,600	352,100	388,200	420,600	430,300	
93	303,100	327,000	353,500	388,500	420,900	430,500	
94	304,400	328,300	355,000	389,000	421,300		
95	305,500	329,700	356,500	389,600	421,700		
96	306,800	331,000	358,000	390,100	422,100		
97	307,900	332,200	359,400	390,500	422,400		
98	309,100	333,500	360,800	391,000	422,800		
99	310,400	334,900	361,700	391,600	423,300		
100	311,600	336,200	362,900	392,100	423,700		
101	312,800	337,600	364,000	392,500	424,000		
102	313,800	338,500	365,100	393,000	424,400		
103	314,900	339,600	366,200	393,600	424,800		
104	315,900	340,800	367,500	394,100	425,200		

第22号議案 職員の給与等に関する条例等一部改正の件

職員の 区分	職務の級 号 給	級								
		1 級	2 級	3 級	4 級	5 級	6 級	7 級	8 級	9 級
		給料月額	給料月額	給料月額	給料月額	給料月額	給料月額	給料月額	給料月額	給料月額
再任用 職員以 外の職 員	105	316,700	341,900	368,700	394,400	425,500				
	106	317,300	343,100	369,200	394,800					
	107	317,900	344,100	369,800	395,300					
	108	318,700	345,200	370,400	395,600					
	109	319,200	346,400	371,000	395,900					
	110	319,700	347,400	371,500	396,400					
	111	320,200	348,400	372,000	396,900					
	112	320,800	349,300	372,500	397,400					
	113	321,600	350,200	372,900	397,700					
	114	322,300	351,200	373,300	398,200					
	115	323,000	352,200	373,900	398,800					
	116	323,700	353,200	374,400	399,300					
	117	324,300	354,200	374,900	399,600					
118	325,100	354,700	375,400	400,100						
119	325,800	355,300	376,000	400,600						
120	326,700	355,900	376,500	401,100						
121	327,300	356,200	376,700	401,500						
122	327,600	356,600	377,200	402,000						
123	328,100	357,100	377,700	402,400						
124	328,600	357,500	378,100	402,900						
125	328,900	357,900	378,600	403,300						
126		358,300	379,100	403,800						
127		358,900	379,600	404,200						
128		359,300	380,100	404,700						
129		359,700	380,400	405,100						
130		360,100	380,900	405,600						

131.	360,500	381,400	406,000						
132	360,900	381,900	406,500						
133	361,100	382,200	407,000						
134	361,600	382,800	407,500						
135	362,000	383,200	407,900						
136	362,300	383,600	408,400						
137	362,600	383,900	408,800						
138	363,000	384,400							
139	363,500	384,900							
140	364,000	385,400							
141	364,300	385,700							
142	364,800								
143	365,300								
144	365,800								
145	366,100								
専任用 職員	244,500	260,500	292,200	308,900	323,200	347,100	382,600	414,600	

備考 この表は、警察に勤務する職員のうちで警視、警部、警部補、巡査部長及び巡査の階級にある警察官に適用する。

別表第3イ及びウを次のように改める。

イ 教育職給料表(2)

職員の 区分	職務の級			
	1. 級	2 級	特 2 級	3 級
号 給	給料月額	給料月額	給料月額	給料月額
1	159,900	204,800	265,700	334,400
2	161,400	206,600	268,200	336,600
3	162,900	208,200	270,600	338,900
4	164,400	209,900	272,900	341,000
5	166,200	211,700	275,400	343,300
6	168,100	213,300	277,800	345,500
7	169,900	215,100	280,100	347,800
8	171,700	216,700	282,300	350,100
9	173,600	218,500	284,500	351,900
10	175,700	220,400	286,900	354,000
11	177,700	222,400	289,300	356,100
12	179,700	224,300	291,500	358,200
13	181,800	225,800	293,900	360,400
14	184,000	227,800	296,100	362,400
15	186,200	229,900	298,000	364,400
16	188,400	231,900	300,000	366,400
17	190,800	233,700	302,200	368,100
18	193,400	236,400	304,700	370,000
19	195,900	239,200	307,200	371,800
20	198,500	241,900	309,900	373,800
21	201,000	244,500	312,200	375,500
22	202,700	247,400	314,800	377,400
再任用 職員以 外の職 員				
				422,100
				424,000
				425,800
				427,500
				429,000
				430,500
				432,500
				434,400
				436,200
				438,000
				440,000
				441,800
				443,500
				445,400
				447,300
				449,200
				450,900
				452,700
				454,500
				456,400
				458,000
				459,700

23	204,400	250,000	317,100	379,200	461,600
24	206,200	252,700	319,900	381,100	463,400
25	207,700	255,300	322,500	382,400	465,100
26	209,200	257,800	324,800	384,300	466,700
27	210,900	260,300	327,300	386,100	468,300
28	212,500	262,700	329,500	388,000	469,800
29	214,100	265,300	331,700	389,800	471,400
30	215,800	267,700	333,700	391,800	472,700
31	217,500	270,000	336,000	393,700	474,000
32	219,200	272,200	338,200	395,700	475,300
33	220,700	274,300	340,000	397,400	476,500
34	222,600	276,500	342,100	399,200	477,200
35	224,400	278,800	344,300	400,800	477,900
36	226,200	280,800	346,300	402,600	478,600
37	227,700	283,100	348,400	403,800	479,200
38	229,500	285,100	350,600	405,300	480,000
39	231,400	287,100	352,800	406,700	480,700
40	233,200	289,100	354,900	408,200	481,400
41	234,900	290,900	356,800	409,900	482,000
42	236,600	293,300	359,000	411,300	482,700
43	238,300	295,700	360,900	412,600	483,400
44	239,900	298,200	363,000	414,100	484,100
45	241,300	300,200	364,800	415,800	484,700
46	242,700	302,800	366,900	417,100	485,400
47	244,000	305,100	368,800	418,600	486,100
48	245,200	307,800	370,800	420,200	486,800
49	246,700	310,300	372,400	421,900	487,500
50	248,200	312,700	374,200	423,400	

第22号議案 職員の給与等に関する条例等一部改正の件

職員の 区分	職務の級 号給	2. 級				3. 級				4. 級			
		給料月額	給料月額	給料月額	給料月額	給料月額	給料月額	給料月額	給料月額	給料月額	給料月額	給料月額	給料月額
再任用 職員以 外の職 員	51	249,400	315,200	376,200	425,000	249,400	315,200	376,200	425,000	249,400	315,200	376,200	425,000
	52	250,900	317,500	378,200	426,500	250,900	317,500	378,200	426,500	250,900	317,500	378,200	426,500
	53	252,100	319,800	380,000	428,200	252,100	319,800	380,000	428,200	252,100	319,800	380,000	428,200
	54	253,300	322,000	381,800	429,700	253,300	322,000	381,800	429,700	253,300	322,000	381,800	429,700
	55	254,800	324,100	383,700	431,400	254,800	324,100	383,700	431,400	254,800	324,100	383,700	431,400
	56	255,900	326,400	385,400	433,000	255,900	326,400	385,400	433,000	255,900	326,400	385,400	433,000
	57	257,200	328,900	386,900	434,500	257,200	328,900	386,900	434,500	257,200	328,900	386,900	434,500
	58	258,300	330,400	388,500	436,000	258,300	330,400	388,500	436,000	258,300	330,400	388,500	436,000
	59	259,400	332,500	390,200	437,200	259,400	332,500	390,200	437,200	259,400	332,500	390,200	437,200
	60	260,600	334,600	392,000	438,400	260,600	334,600	392,000	438,400	260,600	334,600	392,000	438,400
	61	262,000	336,700	393,200	439,700	262,000	336,700	393,200	439,700	262,000	336,700	393,200	439,700
	62	263,100	338,800	394,600	441,000	263,100	338,800	394,600	441,000	263,100	338,800	394,600	441,000
	63	264,500	341,000	396,000	442,300	264,500	341,000	396,000	442,300	264,500	341,000	396,000	442,300
	64	265,600	343,300	397,300	443,500	265,600	343,300	397,300	443,500	265,600	343,300	397,300	443,500
	65	266,900	345,000	398,800	444,700	266,900	345,000	398,800	444,700	266,900	345,000	398,800	444,700
	66	268,400	347,200	400,000	445,900	268,400	347,200	400,000	445,900	268,400	347,200	400,000	445,900
	67	270,000	349,200	401,400	447,200	270,000	349,200	401,400	447,200	270,000	349,200	401,400	447,200
	68	271,700	351,500	402,800	448,400	271,700	351,500	402,800	448,400	271,700	351,500	402,800	448,400
	69	273,100	353,300	404,100	449,600	273,100	353,300	404,100	449,600	273,100	353,300	404,100	449,600
	70	274,500	355,200	405,400	450,800	274,500	355,200	405,400	450,800	274,500	355,200	405,400	450,800
	71	275,900	357,200	406,900	452,000	275,900	357,200	406,900	452,000	275,900	357,200	406,900	452,000
	72	277,300	359,300	408,200	453,200	277,300	359,300	408,200	453,200	277,300	359,300	408,200	453,200
	73	278,500	360,900	409,500	454,300	278,500	360,900	409,500	454,300	278,500	360,900	409,500	454,300
	74	279,900	362,800	410,900	454,900	279,900	362,800	410,900	454,900	279,900	362,800	410,900	454,900
	75	281,300	364,600	412,300	455,500	281,300	364,600	412,300	455,500	281,300	364,600	412,300	455,500
	76	282,500	366,600	413,600	456,000	282,500	366,600	413,600	456,000	282,500	366,600	413,600	456,000

77	283,700	368,400	414,800	456,500
78	284,900	370,100	416,100	457,100
79	286,200	371,800	417,400	457,600
80	287,400	373,400	418,800	458,100
81	288,500	375,000	420,100	458,600
82	289,700	376,500	421,300	459,200
83	290,900	378,000	422,300	459,700
84	292,100	379,400	423,600	460,200
85	293,100	380,500	424,800	460,700
86	294,300	381,900	426,000	461,300
87	295,300	383,400	427,200	461,800
88	296,500	384,700	428,200	462,300
89	297,600	386,000	429,300	462,800
90	298,700	387,300	430,300	
91	299,900	388,500	431,400	
92	301,100	389,800	432,400	
93	301,600	391,200	433,300	
94	302,700	392,300	434,100	
95	303,800	393,600	434,900	
96	305,000	394,800	435,700	
97	306,000	396,200	436,500	
98	307,100	397,200	436,900	
99	308,100	398,300	437,300	
100	309,200	399,400	437,700	
101	310,200	400,300	438,100	
102	311,300	401,300	438,400	
103	312,400	402,400	438,700	
104	313,400	403,500	439,100	

第22号議案 職員の給与等に関する条例等一部改正の件

職員の 区分	職務の級 号・給	1 級		2 級		特 2 級		3 級		4 級	
		給 料 月 額	給 料 月 額	給 料 月 額	給 料 月 額	給 料 月 額	給 料 月 額	給 料 月 額	給 料 月 額	給 料 月 額	給 料 月 額
再任用 職員以 外の職 員	105	314,000	404,200	439,400	439,400						
	106	314,900	405,100	439,700	439,700						
	107	315,700	406,000	440,000	440,000						
	108	316,500	407,000	440,200	440,200						
	109	317,400	407,800	440,400	440,400						
	110	317,800	408,700	440,700	440,700						
	111	318,300	409,500	441,000	441,000						
	112	318,800	410,300	441,200	441,200						
	113	319,400	410,900	441,400	441,400						
	114	319,800	411,600	441,700	441,700						
	115	320,300	412,300	442,000	442,000						
	116	320,800	413,000	442,200	442,200						
	117	321,400	413,600	442,400	442,400						
	118	321,900	414,100								
	119	322,300	414,500								
	120	322,800	415,000								
	121	323,300	415,400								
	122	323,700	415,700								
	123	324,200	416,000								
	124	324,700	416,200								
	125	325,300	416,400								
	126	325,600	416,700								
	127	325,900	417,000								
	128	326,300	417,200								
	129	326,500	417,400								
	130	326,800	417,700								

131	327,100	418,000			
132	327,400	418,200			
133	327,600	418,400			
134	327,800	418,700			
135	328,000	419,000			
136	328,300	419,200			
137	328,600	419,400			
138	328,800	419,700			
139	329,100	420,000			
140	329,400	420,200			
141	329,600	420,400			
142	329,800	420,700			
143	330,100	421,000			
144	330,300	421,200			
145	330,600	421,400			
146	330,800				
147	331,100				
148	331,400				
149	331,600				
150	331,800				
151	332,100				
152	332,400				
153	332,600				
再任用 職員	236,900	277,700	306,800	335,300	420,400

備考 1 この表は、高等学校及び特別支援学校に勤務する校長、副校長、教頭、教員、主任教諭、指導教諭、教諭、養護教諭、栄養教諭、講師、助教諭、養護助教諭、実習助手、寄宿舎指導員その他の職員で人事委員会規則で定めるものに適用する。

第22号議案 職員の給与等に関する条例等一部改正の件

2 この表の適用を受ける職員のうち、その職務の級が3級である職員で人事委員会規則で定めるものの給料月額が、この表の額に7,700円（人事委員会規則で定める職員にあつては、この表の3級の給料月額とこれに対応する特2級の給料月額に100分の104を乗じて得た額との差額を基準として人事委員会規則で定める額）をそれぞれ加算した額とする。

ウ 教育職給料表(3)

職員の 区分	職務の級 号 給	1 級		2 級		特 2 級		3 級		4 級	
		給料月額	額	給料月額	額	給料月額	額	給料月額	額	給料月額	額
再任用 職員以 外の職 員	1	159,900	176,100	265,700	295,000	411,800					
	2	161,400	178,200	268,200	297,600	413,300					
	3	162,900	180,300	270,600	300,500	414,800					
	4	164,400	182,600	272,900	303,100	416,400					
	5	166,200	184,600	275,400	305,600	417,800					
	6	168,100	186,800	277,800	308,000	419,200					
	7	169,900	189,000	280,100	310,400	420,700					
	8	171,700	191,300	282,300	312,800	422,300					
	9	173,600	193,600	284,500	315,200	423,800					
	10	175,700	196,400	286,900	317,800	425,200					
	11	177,700	199,200	289,300	320,600	426,600					
	12	179,700	201,900	291,500	323,500	427,900					
	13	181,800	204,800	293,900	325,900	429,200					
	14	184,000	206,600	296,100	328,000	430,600					
	15	186,200	208,200	298,000	330,000	432,100					
	16	188,400	209,900	300,000	332,300	433,500					
	17	190,800	211,700	302,200	334,400	434,700					
	18	193,400	213,300	304,700	336,600	436,000					
	19	195,900	215,100	307,200	338,900	437,200					
	20	198,500	216,700	309,900	341,000	438,500					
	21	201,000	218,500	312,200	343,300	439,700					
	22	202,700	220,400	314,800	345,500	440,900					

第22号議案 職員の給与等に関する条例等一部改正の件

職員の 区分	職務の級		1 級		2 級		特 2 級		3 級		4 級	
	号	給	給料月額	給料月額	給料月額	給料月額	給料月額	給料月額	給料月額	給料月額	給料月額	給料月額
再任用 職員以 外の職 員	23		204,400	222,400	317,100	347,800	442,200					
	24		206,200	224,300	319,900	350,100	443,500					
	25		207,700	225,800	322,500	351,900	444,800					
	26		209,100	227,800	324,800	353,700	446,000					
	27		210,700	229,900	327,300	355,600	447,000					
	28		212,200	231,900	329,500	357,500	448,200					
	29		214,000	233,700	331,700	359,400	449,400					
	30		215,700	236,400	333,700	361,200	450,200					
	31		217,400	239,200	336,000	362,900	451,000					
	32		219,100	241,900	338,200	364,800	451,900					
	33		220,500	244,500	340,000	366,100	452,800					
	34		222,300	247,400	342,100	367,900	453,300					
	35		224,000	250,000	344,300	369,400	453,800					
	36		225,700	252,700	346,300	371,200	454,300					
	37		227,100	255,300	348,300	373,100	454,800					
	38		228,800	257,800	350,200	374,700	455,400					
	39		230,600	260,300	352,300	376,000	455,900					
	40		232,300	262,700	354,200	377,600	456,400					
	41		233,900	265,300	355,700	378,700	456,900					
	42		235,600	267,700	357,500	380,100	457,400					
	43		237,200	270,000	359,200	381,500	457,900					
	44		238,900	272,200	360,900	383,100	458,400					
	45		240,600	274,300	362,700	384,500	458,900					
	46		242,100	276,500	364,400	386,100	459,400					
	47		243,400	278,800	365,700	387,700	459,900					
	48		244,800	280,800	367,400	389,200	460,400					

49	246,100	283,100	368,600	390,600	460,900
50	247,500	285,100	370,100	392,200	
51	249,000	287,100	371,700	393,700	
52	250,200	289,100	373,300	395,100	
53	251,300	290,900	374,800	396,300	
54	252,700	293,300	376,300	397,600	
55	254,000	295,700	377,800	398,800	
56	255,200	298,200	379,300	399,900	
57	256,400	300,200	380,800	401,300	
58	257,600	302,800	382,200	402,500	
59	258,700	305,100	383,700	403,700	
60	259,900	307,800	385,000	405,000	
61	261,300	310,300	385,900	406,200	
62	262,400	312,700	387,100	407,300	
63	263,600	315,200	388,300	408,700	
64	264,500	317,500	389,400	410,000	
65	265,500	319,800	390,300	411,200	
66	266,900	322,000	391,600	412,300	
67	268,300	324,100	392,600	413,500	
68	269,700	326,400	393,700	414,600	
69	271,400	328,300	394,900	415,700	
70	272,900	330,400	395,900	416,900	
71	274,400	332,500	397,000	418,100	
72	275,800	334,600	398,200	419,300	
73	276,800	336,700	399,300	419,900	
74	278,100	338,800	400,400	420,700	
75	279,400	341,000	401,500	421,400	
76	280,600	343,300	402,600	421,900	

第22号議案 職員の給与等に関する条例等一部改正の件

職員の 区分	職務の級 号給	1 級		2 級		特 2 級		3 級		4 級	
		給 料 月 額	給 料 月 額	給 料 月 額	給 料 月 額	給 料 月 額	給 料 月 額	給 料 月 額	給 料 月 額	給 料 月 額	給 料 月 額
再任用 職員以 外の職 員	77	281,800	345,000	403,500	422,200	422,200	422,200	422,200	422,200	422,200	422,200
	78	282,900	346,900	404,400	423,100	423,100	423,100	423,100	423,100	423,100	423,100
	79	284,100	348,600	405,400	423,500	423,500	423,500	423,500	423,500	423,500	423,500
	80	285,300	350,500	406,400	423,800	423,800	423,800	423,800	423,800	423,800	423,800
	81	286,600	352,300	407,300	424,200	424,200	424,200	424,200	424,200	424,200	424,200
	82	287,500	354,100	408,100	424,600	424,600	424,600	424,600	424,600	424,600	424,600
	83	288,700	355,500	408,800	424,900	424,900	424,900	424,900	424,900	424,900	424,900
	84	289,900	357,300	409,600	425,200	425,200	425,200	425,200	425,200	425,200	425,200
	85	290,800	358,600	410,300	425,600	425,600	425,600	425,600	425,600	425,600	425,600
	86	291,700	360,200	411,100	426,000	426,000	426,000	426,000	426,000	426,000	426,000
	87	292,400	361,700	411,800	426,300	426,300	426,300	426,300	426,300	426,300	426,300
	88	293,400	363,200	412,500	426,600	426,600	426,600	426,600	426,600	426,600	426,600
89	294,500	364,500	413,100	426,900	426,900	426,900	426,900	426,900	426,900	426,900	
90	295,400	365,800	413,800	427,200	427,200	427,200	427,200	427,200	427,200	427,200	
91	296,300	367,300	414,300	427,400	427,400	427,400	427,400	427,400	427,400	427,400	
92	297,100	368,700	415,100	427,600	427,600	427,600	427,600	427,600	427,600	427,600	
93	297,400	370,200	415,500	427,900	427,900	427,900	427,900	427,900	427,900	427,900	
94	298,100	371,500	416,200	428,200	428,200	428,200	428,200	428,200	428,200	428,200	
95	298,800	372,800	416,500	428,400	428,400	428,400	428,400	428,400	428,400	428,400	
96	299,600	374,000	416,800	428,600	428,600	428,600	428,600	428,600	428,600	428,600	
97	300,400	375,100	417,100	428,900	428,900	428,900	428,900	428,900	428,900	428,900	
98	301,200	376,100	417,400	429,200	429,200	429,200	429,200	429,200	429,200	429,200	
99	302,000	377,100	417,600	429,400	429,400	429,400	429,400	429,400	429,400	429,400	
100	302,800	378,100	417,800	429,600	429,600	429,600	429,600	429,600	429,600	429,600	
101	303,700	379,000	418,100	429,900	429,900	429,900	429,900	429,900	429,900	429,900	
102	304,200	380,000									

103	304,700	381,000	418,400	430,200
104	305,200	382,000	418,600	430,400
105	305,400	382,900	418,800	430,600
106	305,800	383,800	419,100	
107	306,100	384,700	419,400	
108	306,300	385,700	419,600	
109	306,500	386,500	419,800	
110	306,700	387,500	420,100	
111	307,000	388,500	420,400	
112	307,300	389,500	420,600	
113	307,500	390,100	420,800	
114	307,700	391,100	421,100	
115	307,900	392,000	421,400	
116	308,200	392,900	421,600	
117	308,500	393,700	421,800	
118	308,800	394,400		
119	309,100	395,200		
120	309,400	396,000		
121	309,600	396,600		
122	309,800	397,400		
123	310,000	398,100		
124	310,400	398,900		
125	310,700	399,500		
126		400,200		
127		400,700		
128		401,300		
129		402,000		
130		402,600		

第22号議案 職員の給与等に関する条例等一部改正の件

職員の 区分	職務の級 号給	級			
		1 給料月額	2 給料月額	特 給料月額	3 給料月額
再任用 職員以 外の職 員	131		403,100		
	132		403,600		
	133		403,900		
	134		404,200		
	135		404,500		
	136		404,800		
	137		405,100		
	138		405,400		
	139		405,700		
	140		406,000		
	141		406,300		
	142		406,600		
	143		407,000		
	144		407,300		
	145		407,500		
	146		407,800		
147		408,100			
148		408,300			
149		408,500			
150		408,800			
151		409,100			
152		409,300			
153		409,500			
154		409,800			
155		410,100			
156		410,300			

157	410,500	301,800	328,500	410,300
再任用職員	228,000	274,500		

備考 1 この表は、中学校、小学校、義務教育学校及びこれらに準じるもので人事委員会の指定するものに勤務する校長、副校長、教頭、主幹教諭、指導教諭、教諭、養護教諭、栄養教諭、助教諭その他の職員で人事委員会規則で定めるものに適用する。

2 この表の適用を受ける職員のうち、その職務の級が3級である職員で人事委員会規則で定めるものの給料月額、この表の額に7,500円（人事委員会規則で定める職員にあっては、この表の3級の給料月額とこれに対応する特2級の給料月額に100分の104を乗じて得た額との差額を基準として人事委員会規則で定める額）をそれぞれ加算した額とする。

第22号議案 職員の給与等に関する条例等一部改正の件

別表第4及び別表第5を次のように改める。

別表第4 (第4条関係)

7 医療職給料表

7 医療職給料表(1)

職員の 区分	職務の級 号給	1 級		2 級		3 級		4 級	
		給料	月額額	給料	月額額	給料	月額額	給料	月額額
再任用 職員以 外の職 員	1		247,900		333,100		397,900		471,700
	2		250,400		336,100		400,800		474,000
	3		252,900		339,000		403,700		476,200
	4		255,400		342,000		406,500		478,500
	5		257,600		344,700		409,100		480,700
	6		261,400		348,000		411,800		482,900
	7		265,200		351,100		414,600		485,100
	8		269,000		354,200		417,300		487,300
	9		272,600		357,000		419,500		489,300
	10		276,600		359,900		422,200		491,400
	11		280,600		363,000		424,800		493,500
	12		284,600		366,200		427,500		495,600
	13		288,400		369,100		429,900		497,700
	14		292,400		372,700		432,400		499,800
	15		296,300		375,900		434,800		501,900
	16		300,200		379,600		437,300		504,000
	17		303,900		383,200		439,300		506,100
	18		307,500		385,900		441,700		508,100
	19		311,000		388,700		444,000		510,100
	20		314,600		391,400		446,400		512,100
	21		318,200		394,200		447,900		513,900

職員の 区分	1 級		2 級		3 級		4 級	
	職務の級 号	給料月額 額	給料月額 額	給料月額 額	給料月額 額	給料月額 額	給料月額 額	給料月額 額
再任用 職員以 外の職 員	50	382,700	452,100	505,300	558,400			
	51	383,700	453,900	506,600	559,300			
	52	384,500	455,700	507,900	560,200			
	53	385,400	457,600	508,900	561,000			
	54	386,300	458,800	510,200	561,900			
	55	387,000	460,000	511,500	562,800			
	56	387,900	461,200	512,800	563,700			
	57	388,600	462,400	513,800	564,600			
	58	389,500	463,400	514,600	565,500			
	59	390,300	464,400	515,400	566,400			
	60	391,100	465,400	516,200	567,100			
	61	391,600	466,200	517,100	568,000			
	62	392,100	466,900	517,900	568,900			
	63	392,500	467,600	518,800	569,800			
	64	393,000	468,300	519,600	570,700			
	65	393,300	469,000	520,500	571,600			
	66		469,700	521,400				
	67		470,400	522,100				
	68		471,000	523,000				
	69		471,300	523,900				
	70		472,000	524,700				
	71		472,700	525,600				
	72		473,400	526,500				
	73		473,800	527,300				
	74		474,400	528,200				
75		475,100	529,100					

76	475,800	529,800	
77	476,200	530,600	
78	476,800	531,500	
79	477,400	532,400	
80	477,900	533,300	
81	478,500	534,100	
82	479,000	535,000	
83	479,500	535,900	
84	480,000	536,800	
85	480,400	537,600	
86	481,000	538,500	
87	481,400	539,400	
88	481,900	540,300	
89	482,400	541,100	
90	483,000		
91	483,600		
92	484,000		
93	484,500		
94	485,100		
95	485,700		
96	486,300		
97	486,800		
専任用 職員	296,200	393,000	466,000

備考 この表は、病院、保健所その他の人事委員会規則で定めるものに勤務する医師及び歯科医師である職員に適用する。

第22号議案 職員の給与等に関する条例等一部改正の件

イ 医療職給料表(2)

職員の 区分	職務の級 号	1 級 給料月額	2 級 給料月額	3 級 給料月額	4 級 給料月額	5 級 給料月額	6 級 給料月額	7 級 給料月額
再任用 職員以 外の職 員	1	150,900	189,200	224,900	251,200	283,400	331,100	375,800
	2	152,300	190,900	226,500	252,400	285,400	333,100	378,500
	3	153,700	192,500	228,100	253,600	287,700	335,400	381,100
	4	155,100	194,100	229,800	255,100	289,800	337,600	383,900
	5	156,300	195,600	231,200	256,300	291,900	339,400	386,300
	6	158,200	197,100	232,800	257,500	294,100	341,600	389,000
	7	159,900	198,800	234,300	258,700	296,200	343,700	391,700
	8	161,600	200,300	235,900	259,800	298,300	345,900	394,400
	9	163,300	201,900	237,000	261,100	300,300	347,700	396,500
	10	165,000	203,600	238,600	262,200	302,600	349,800	398,900
	11	166,800	205,200	240,000	263,200	304,700	352,000	401,100
	12	168,600	207,000	241,200	264,200	306,900	354,100	403,300
	13	170,100	208,400	242,800	265,500	308,900	355,600	405,400
	14	172,000	210,000	244,200	266,800	310,900	357,600	407,500
	15	174,100	211,600	245,400	268,400	313,000	359,600	409,500
	16	176,000	213,200	246,900	269,800	315,000	361,600	411,600
	17	177,900	214,700	247,800	271,400	317,000	363,400	413,400
	18	179,800	216,300	249,000	273,200	319,100	365,400	415,500
	19	181,700	218,000	250,200	275,000	321,200	367,500	417,400
	20	183,600	219,700	251,400	276,800	323,300	369,500	419,500
	21	185,500	221,000	252,800	278,700	325,100	371,300	421,300
	22	187,000	222,600	253,900	280,500	327,200	373,300	423,000

23	188,500	224,000	254,900	282,300	329,000	375,500	424,600
24	190,100	225,500	256,000	284,000	331,000	377,600	426,100
25	191,700	226,900	257,200	285,800	332,700	379,000	427,600
26	193,000	228,300	258,500	287,800	334,700	380,800	428,900
27	194,500	229,700	259,900	289,700	336,700	382,700	430,200
28	195,900	231,000	261,400	291,500	338,700	384,400	431,600
29	197,500	232,300	262,900	293,200	340,000	386,200	432,900
30	198,700	233,700	264,600	295,100	341,800	387,700	434,100
31	200,000	235,200	266,300	296,900	343,600	389,300	435,300
32	201,300	236,600	267,900	298,800	345,400	391,100	436,400
33	202,700	237,800	269,300	300,500	347,100	392,400	437,600
34	204,100	239,100	271,200	302,300	348,900	393,700	438,800
35	205,500	240,100	272,900	304,100	350,900	395,000	440,100
36	206,900	241,400	274,600	305,900	352,700	396,200	441,300
37	208,000	242,800	276,100	307,200	354,500	397,300	442,600
38	209,300	244,100	277,800	308,900	356,200	398,500	443,400
39	210,600	245,200	279,600	310,500	357,800	399,700	443,800
40	211,900	246,600	281,200	312,100	359,600	400,800	444,500
41	213,000	247,900	282,700	313,800	360,800	401,600	445,000
42	214,300	249,000	284,300	315,500	361,900	402,400	445,400
43	215,500	250,200	286,100	317,100	363,100	403,200	445,800
44	216,700	251,300	287,800	318,900	364,300	404,000	446,200
45	217,900	252,400	289,300	319,800	365,500	404,400	446,600
46	219,000	253,900	291,000	321,200	366,300	405,000	447,000
47	220,000	255,400	292,700	322,700	367,600	405,500	447,500
48	221,100	256,700	294,400	324,300	368,700	405,900	447,800
49	222,200	258,300	295,600	325,700	369,700	406,300	448,100
50	223,200	259,700	297,200	327,100	370,700	406,600	448,500

第22号議案 職員の給与等に関する条例等一部改正の件

職員の 区分	職務の級 号 給	級						
		1 級	2 級	3 級	4 級	5 級	6 級	7 級
再任用 職員以 外の職 員	51	224,100	261,100	298,500	328,300	371,700	407,000	448,800
	52	225,100	262,500	300,100	329,600	372,700	407,300	449,100
	53	225,500	263,600	301,400	330,700	373,500	407,600	449,400
	54	226,400	265,000	303,000	331,700	374,300	407,900	449,800
	55	227,100	266,400	304,400	332,800	375,300	408,200	450,100
	56	228,000	267,700	305,900	333,800	376,200	408,500	450,400
	57	228,700	268,500	306,900	334,400	376,700	408,800	450,700
	58	229,700	269,800	308,100	335,300	377,500	409,100	451,100
	59	230,400	271,200	309,300	336,100	378,300	409,400	451,400
	60	231,200	272,500	310,800	337,000	379,100	409,800	451,700
	61	232,100	273,400	312,100	337,800	379,500	410,000	452,000
	62	232,900	274,600	313,300	338,100	380,200	410,300	
	63	233,800	275,900	314,600	338,700	380,900	410,600	
	64	234,800	277,200	315,800	339,400	381,600	410,900	
	65	235,400	278,100	317,200	340,000	382,000	411,100	
	66	236,200	279,200	318,000	340,700	382,700	411,400	
	67	237,000	280,100	318,900	341,400	383,400	411,700	
	68	237,900	281,200	319,700	342,100	384,000	412,000	
	69	238,600	282,200	320,300	342,900	384,400	412,200	
	70	239,300	283,200	321,000	343,400	384,900		
	71	240,000	284,300	321,700	344,000	385,400		
	72	240,600	285,400	322,300	344,600	385,900		
	73	241,300	286,100	323,000	344,900	386,500		
	74	242,100	286,800	323,200	345,500	387,000		
	75	242,900	287,300	323,800	346,000	387,600		
	76	243,600	288,100	324,400	346,600	388,200		

77	244,000	288,900	325,000	347,100	388,700		
78	244,600	289,500	325,500	347,600	389,200		
79	245,200	290,100	326,000	348,100	389,700		
80	245,900	290,700	326,600	348,500	390,200		
81	246,200	291,400	327,200	348,800	390,500		
82	246,600	291,900	327,700	349,100	391,100		
83	247,000	292,300	328,100	349,500	391,500		
84	247,300	292,700	328,600	349,800	391,900		
85	247,600	292,900	329,100	350,300	392,300		
86		293,100	329,500	350,700	392,800		
87		293,300	329,700	351,000	393,200		
88		293,500	330,100	351,300	393,600		
89		293,900	330,500	351,700	394,000		
90		294,200	330,900	352,000	394,500		
91		294,400	331,300	352,400	394,900		
92		294,600	331,700	352,700	395,300		
93		295,000	332,000	353,100	395,700		
94		295,200	332,200	353,400	396,200		
95		295,400	332,600	353,700	396,600		
96		295,700	332,900	354,000	397,000		
97		296,100	333,100	354,300	397,400		
98		296,400	333,400	354,700			
99		296,600	333,700	355,100			
100		296,900	334,000	355,500			
101		297,200	334,200	356,000			
102		297,400	334,600	356,400			
103		297,600	335,000	356,800			
104		297,900	335,200	357,200			

第22号議案 職員の給与等に関する条例等一部改正の件

職員の 区分	職務の級						
	1 級	2 級	3 級	4 級	5 級	6 級	7 級
号 給	給料月額	給料月額	給料月額	給料月額	給料月額	給料月額	給料月額
再任用 職員以 外の職 員		298,200	335,400 335,600 336,000 336,200 336,400	357,700			
再任用 職員	191,100	218,000	246,600	260,100	285,600	326,900	369,600

備考 この表は、病院、保健所その他人事委員会規則で定めるものに勤務する薬剤師、栄養士、診療放射線技師その他の職員で人事委員会規則で定めるものに適用する。

ウ 医療職給料表(3)

職員の 区分	職務の級 号	級					
		1	2	3	4	5	6
給料月額		給料月額	給料月額	給料月額	給料月額	給料月額	給料月額
再任用 職員以 外の職 員	1	165,000	192,900	241,500	264,400	289,500	334,200
	2	166,500	195,000	243,300	265,400	291,300	336,400
	3	168,000	197,100	245,100	266,300	293,100	338,400
	4	169,400	199,200	247,000	267,400	295,100	340,600
	5	170,900	201,300	248,400	268,000	296,800	342,700
	6	172,400	203,600	249,700	269,000	298,600	344,800
	7	174,000	206,000	250,800	269,800	300,500	346,900
	8	175,500	208,300	252,100	270,900	302,400	349,000
	9	176,800	210,700	253,100	272,000	304,300	350,600
	10	178,500	212,100	254,300	272,800	306,200	352,600
	11	180,100	213,600	255,200	273,900	308,000	354,500
	12	181,700	214,800	256,100	275,100	309,900	356,500
	13	183,200	216,200	257,300	276,400	311,500	358,400
	14	185,200	217,600	258,400	277,600	313,100	360,600
	15	187,200	219,100	259,200	278,900	314,900	362,700
	16	189,200	220,300	260,200	280,300	316,700	364,700
	17	191,500	221,800	260,800	281,600	318,500	366,800
	18	193,600	223,300	261,700	283,000	320,100	368,800
	19	195,700	224,800	262,800	284,200	321,800	370,900
	20	197,900	226,300	263,700	285,500	323,500	373,000
	21	200,000	227,500	264,600	287,200	324,900	374,800
	22	202,200	229,200	265,600	288,800	326,500	376,900

第22号議案 職員の給与等に関する条例等一部改正の件

職員の 区分	職務の級 号 給	級					
		1 級 給料月額	2 級 給料月額	3 級 給料月額	4 級 給料月額	5 級 給料月額	6 級 給料月額
再任用 職員以外 の職員	23	204,400	231,000	266,500	290,300	328,000	379,000
	24	206,700	232,700	267,500	291,700	329,500	381,000
	25	208,700	234,000	268,700	293,000	330,900	383,100
	26	210,000	235,700	269,800	294,900	332,300	384,700
	27	211,200	237,400	271,100	296,700	333,800	386,600
	28	212,500	239,200	272,300	298,400	335,500	388,500
	29	213,800	240,800	273,500	299,700	336,600	390,300
	30	214,900	242,200	275,000	301,300	338,100	392,100
	31	216,200	243,500	276,600	303,000	339,500	394,000
	32	217,400	244,600	278,100	304,700	341,000	395,800
	33	218,700	245,900	279,700	306,100	342,700	397,500
	34	220,000	247,000	281,200	307,600	344,200	399,300
	35	221,300	247,900	282,500	309,200	345,800	401,100
	36	222,700	249,000	283,800	310,900	347,300	402,800
	37	223,900	249,900	285,400	312,200	349,000	404,400
	38	225,300	251,000	286,900	313,600	350,700	406,100
	39	226,600	251,900	288,400	315,000	352,200	408,000
	40	228,000	253,000	289,800	316,600	353,800	409,800
	41	228,900	253,500	291,100	318,100	355,000	411,300
	42	230,400	254,500	292,600	319,600	356,500	412,800
	43	231,800	255,400	294,200	321,000	358,000	414,300
	44	233,200	256,300	295,800	322,500	359,500	415,700
	45	234,400	257,100	297,100	323,300	361,100	416,800
	46	235,800	258,100	298,500	324,700	362,100	417,900
47	237,100	259,000	300,000	326,100	363,600	419,000	
48	238,500	260,000	301,500	327,700	364,900	420,200	

49	239,500	261,000	302,700	328,800	366,300	421,500
50	240,600	262,200	304,000	330,200	367,800	422,600
51	241,600	263,400	305,200	331,500	369,100	423,900
52	242,700	264,600	306,500	332,800	370,500	425,000
53	243,600	265,700	308,000	334,200	372,000	426,200
54	244,700	267,200	309,300	335,700	373,200	427,200
55	245,800	268,600	310,800	337,100	374,300	428,300
56	246,800	270,100	312,200	338,400	375,600	429,400
57	247,500	271,600	313,000	339,300	376,700	430,500
58	248,500	273,200	314,200	340,600	377,600	431,100
59	249,200	274,700	315,400	341,800	378,600	431,700
60	250,200	276,200	316,800	343,200	379,600	432,100
61	251,100	277,600	317,900	344,300	380,200	432,700
62	252,100	279,200	319,300	345,200	381,000	433,200
63	252,900	280,700	320,600	346,400	381,800	433,600
64	254,000	282,000	321,800	347,700	382,700	434,100
65	254,900	283,400	323,100	348,800	383,400	434,700
66	255,800	284,900	324,400	350,000	384,100	435,100
67	256,900	286,500	325,700	351,300	384,900	435,400
68	257,800	288,000	327,100	352,400	385,600	435,700
69	258,600	289,100	327,800	353,400	386,200	436,100
70	259,700	290,600	328,900	354,400	386,800	
71	260,800	292,100	330,000	355,500	387,500	
72	262,000	293,500	330,900	356,600	388,100	
73	263,400	294,600	332,200	357,400	388,800	
74	264,700	296,000	332,900	358,600	389,300	
75	266,000	297,200	334,000	359,700	389,900	
76	267,200	298,500	335,300	360,800	390,400	

第22号議案 職員の給与等に関する条例等一部改正の件

職員の 区分	1 級		2 級		3 級		4 級		5 級		6 級	
	職務の級 号	給料月額	給料月額	給料月額	給料月額	給料月額	給料月額	給料月額	給料月額	給料月額	給料月額	給料月額
再任用 職員以 外の職 員	77	268,200	299,900	336,400	361,500	390,900						
	78	269,300	301,200	337,600	362,300	391,500						
	79	270,700	302,500	338,700	363,100	392,000						
	80	271,900	303,800	339,900	363,800	392,300						
	81	272,800	304,300	341,000	364,400	392,600						
	82	273,800	305,500	342,100	364,900	393,100						
	83	274,900	306,600	343,200	365,500	393,500						
	84	276,000	307,800	344,300	366,000	393,800						
	85	276,800	308,900	345,200	366,700	394,100						
	86	277,700	310,200	346,200	367,200	394,600						
	87	278,900	311,400	347,100	367,800	395,100						
	88	280,000	312,500	348,100	368,300	395,500						
89	280,800	313,800	349,100	368,700	395,800							
90	281,700	315,000	349,900	369,100	396,200							
91	282,500	316,200	350,800	369,700	396,700							
92	283,500	317,400	351,600	370,200	397,100							
93	284,400	318,300	352,200	370,500	397,500							
94	285,400	319,000	352,800	371,000	397,900							
95	286,400	319,700	353,500	371,400	398,400							
96	287,400	320,300	354,100	371,700	398,900							
97	288,000	321,000	354,500	372,300	399,300							
98	288,800	321,300	354,900	372,800	399,700							
99	289,400	321,900	355,400	373,300	400,200							
100	290,300	322,600	355,800	373,800	400,600							
101	291,100	323,000	356,300	374,400	401,000							
102	291,900	323,600	356,700	375,000								

103	292,700	324,200	357,200	375,500		
104	293,500	324,800	357,600	375,900		
105	294,300	325,200	357,900	376,500		
106	294,800	325,700	358,400	377,000		
107	295,300	326,300	358,900	377,500		
108	295,800	326,800	359,200	378,000		
109	296,000	327,200	359,700	378,600		
110	296,300	327,600	360,200	379,000		
111	296,500	327,900	360,700	379,500		
112	296,900	328,200	361,200	380,000		
113	297,200	328,600	361,700	380,600		
114	297,400	329,000	362,200			
115	297,800	329,400	362,700			
116	298,100	329,700	363,100			
117	298,400	329,900	363,500			
118	298,700	330,200	363,900			
119	299,000	330,600	364,400			
120	299,400	330,800	364,900			
121	299,700	331,000	365,300			
122	300,100	331,300	365,800			
123	300,400	331,600	366,300			
124	300,800	331,900	366,900			
125	301,000	332,100	367,200			
126	301,200	332,400				
127	301,500	332,800				
128	301,900	333,000				
129	302,200	333,200				
130	302,500	333,400				

職員の 区分	職務の級					
	1 級	2 級	3 級	4 級	5 級	6 級
号 給	給 料 月 額	給 料 月 額	給 料 月 額	給 料 月 額	給 料 月 額	給 料 月 額
131	302,900	333,800				
132	303,300	334,000				
133	303,500	334,400				
134	303,800	334,800				
135	304,200	335,200				
136	304,500	335,600				
137	304,700	335,900				
138	305,000	336,300				
139	305,400	336,700				
140	305,700	337,100				
141	305,900	337,400				
142	306,300	337,800				
143	306,700	338,100				
144	307,000	338,500				
145	307,200	338,800				
146	307,400	339,200				
147	307,700	339,600				
148	308,100	340,000				
149	308,300	340,300				
150	308,500	340,700				
151	308,800	341,100				
152	309,100	341,500				
153	309,500	341,800				
154	309,700					
155	309,900					
156	310,300					

157	310,600						
158	310,900						
159	311,200						
160	311,500						
161	311,900						
162	312,200						
163	312,500						
164	312,800						
165	313,200						
166	313,500						
167	313,800						
168	314,100						
169	314,500						
専任用 職員	238,100	258,600	265,900	276,200	292,700	330,300	

備考 この表は、病院に勤務する看護師、准看護師その他の職員で人事委員会規則で定めるものに適用する。

別表第5 (第4条関係) 研究職給料表

職員の 区分	職務の級 号給	1 級		2 級		3 級		4 級		5 級	
		給料 月額額	給料 月額額	給料 月額額	給料 月額額	給料 月額額	給料 月額額	給料 月額額	給料 月額額	給料 月額額	給料 月額額
再任用 職員以 外の職 員	1	146,100	196,400	283,700	335,700	393,700					
	2	147,200	199,100	286,200	337,900	396,600					
	3	148,400	201,500	288,600	340,100	399,300					
	4	149,600	203,900	291,000	342,100	402,100					
	5	150,700	206,500	293,300	344,000	404,200					
	6	152,000	208,800	295,600	346,100	407,000					
	7	153,300	211,100	297,600	348,200	409,700					
	8	154,600	213,300	299,600	350,200	412,400					
	9	155,700	215,500	301,700	352,000	415,000					
	10	157,500	217,800	304,400	354,000	417,600					
	11	159,100	220,300	307,000	356,100	420,300					
	12	160,700	222,700	309,800	358,000	423,200					
	13	162,200	224,700	312,000	360,100	425,800					
	14	164,100	227,100	314,600	362,000	428,500					
	15	166,100	229,500	317,100	363,800	431,400					
	16	168,100	232,000	320,000	365,700	434,100					
	17	169,900	234,200	322,600	367,500	436,600					
	18	172,100	237,000	324,800	369,400	439,300					
	19	174,400	240,000	327,100	371,100	441,800					
	20	176,500	242,900	329,200	373,100	444,400					
	21	178,700	245,400	331,400	374,700	446,900					
	22	181,100	248,200	333,400	376,700	449,600					

23	188,500	250,700	385,500	378,400	452,200
24	185,800	253,400	387,500	380,300	454,700
25	187,900	256,200	389,400	381,700	457,000
26	190,200	258,600	341,300	383,500	459,300
27	192,300	260,900	343,200	385,400	461,800
28	194,400	263,200	345,000	387,300	464,400
29	196,500	265,800	346,900	389,000	466,900
30	198,200	268,000	348,600	391,000	469,400
31	200,000	270,000	350,100	392,900	472,000
32	201,700	272,100	351,900	394,800	474,500
33	203,500	273,800	353,100	396,400	476,800
34	205,500	275,800	354,500	398,200	479,200
35	207,400	278,000	355,800	399,900	481,700
36	209,300	279,900	357,300	401,700	484,200
37	210,800	281,800	358,600	402,900	486,600
38	212,700	283,300	360,000	404,400	489,200
39	214,700	284,500	361,200	405,800	491,600
40	216,600	286,100	362,600	407,300	494,100
41	218,400	287,500	363,300	408,700	496,500
42	220,300	288,400	364,400	410,000	498,700
43	222,300	289,400	365,600	411,500	500,900
44	224,200	290,400	366,800	413,100	503,100
45	225,900	291,100	367,900	414,500	504,900
46	227,800	292,300	369,100	415,800	506,400
47	229,700	293,500	370,400	417,400	508,000
48	231,500	294,800	371,500	419,000	509,500
49	233,200	296,100	372,600	420,300	511,200
50	235,000	297,400	373,900	421,700	512,700

第22号議案 職員の給与等に関する条例等一部改正の件

職員の 区分	職務の級				
	1	2	3	4	5
号給	給料月額	給料月額	給料月額	給料月額	給料月額
51	236,700	298,500	375,300	423,300	514,100
52	238,500	299,600	376,600	424,700	515,600
53	239,900	300,800	377,300	426,100	516,700
54	241,700	302,000	378,300	427,500	517,900
55	243,400	303,400	379,200	428,900	519,100
56	245,000	304,500	380,200	430,300	520,400
57	246,300	305,300	381,000	431,500	521,300
58	247,500	306,400	381,800	432,800	522,300
59	248,500	307,600	382,500	434,200	523,300
60	249,600	308,700	383,300	435,500	524,300
61	250,700	309,600	383,900	436,300	525,400
62	251,800	310,800	384,600	437,200	526,300
63	252,700	311,900	385,500	438,200	527,000
64	253,900	313,000	386,400	439,200	527,800
65	255,100	313,800	387,000	440,100	528,600
66	256,100	314,900	387,800	440,900	529,400
67	257,200	315,800	388,600	441,500	530,200
68	258,100	316,800	389,400	442,300	531,000
69	259,000	317,800	390,000	442,700	531,700
70	260,400	318,900	390,800	443,300	532,500
71	262,000	320,000	391,500	443,800	533,300
72	263,300	321,100	392,200	444,300	534,100
73	264,700	321,600	392,900	444,800	534,800
74	266,100	322,600	393,500		
75	267,500	323,700	394,100		
76	268,600	324,800	394,800		

77	269,700	325,900	395,500
78	271,000	327,000	396,100
79	272,300	327,900	396,700
80	273,400	328,800	397,300
81	274,600	329,900	397,900
82	275,900	330,700	398,500
83	277,200	331,400	399,200
84	278,500	332,200	399,800
85	279,600	332,700	400,300
86	280,700	333,200	400,800
87	282,000	333,700	401,300
88	283,200	334,200	402,000
89	284,000	334,600	402,400
90	285,200	335,100	402,900
91	286,300	335,600	403,400
92	287,500	336,100	404,100
93	288,400	336,400	404,500
94	289,400	336,800	405,000
95	290,400	337,300	405,500
96	291,400	337,800	406,200
97	291,700	338,300	406,600
98	292,600	338,800	407,200
99	293,300	339,300	407,700
100	294,300	339,800	408,400
101	295,200	340,300	408,800
102	295,900	340,800	
103	296,600	341,300	
104	297,300	341,800	

第22号議案 職員の給与等に関する条例等一部改正の件

職員の 区分	職務の級 号給	級				
		1	2	3	4	5
		給料月額	給料月額	給料月額	給料月額	給料月額
再任用 職員以外 の職員	105	298,000	342,300			
	106	298,500	342,800			
	107	299,000	343,300			
	108	299,500	343,700			
	109	299,700	344,200			
	110	300,100	344,600			
	111	300,400	345,100			
	112	300,700	345,500			
	113	301,000	346,000			
	114	301,300	346,400			
	115	301,600	346,900			
	116	301,900	347,300			
117	302,300	347,800				
118	302,700	348,200				
119	303,000	348,600				
120	303,400	349,000				
121	303,700	349,400				
再任用 職員		220,200	261,900	287,100	330,000	389,200

備考 この表は、試験場、研究所等で人事委員会規則で定めるものに勤務する職員で人事委員会規則で定めるものに適用する。

(一般職の任期付研究員及び任期付職員の採用等に関する条例の一部改正)

第2条 一般職の任期付研究員及び任期付職員の採用等に関する条例(平成14年京都府条例第45号)の一部を次のように改正する。

第7条中「100分の165」を「100分の167.5」に改める。

別表第1から別表第3までを次のように改める。

別表第1 (第5条関係)

第1号任期付研究員給料表

号	給	給料	月額
1			401,000
2			462,000
3			522,000
4			603,000
5			702,000
6			801,000

別表第2 (第5条関係)

第2号任期付研究員給料表

号	給	給料	月額
1			334,000
2			371,000
3			399,000

第22号議案 職員の給与等に関する条例等一部改正の件

別表第3 (第5条関係)

特定任期付職員給料表

号	給	給料月額	額
1			379,000
2			427,000
3			478,000
4			540,000
5			616,000
6			719,000
7			840,000

(京都市知事及び副知事の給与及び旅費に関する条例の一部改正)

第3条 京都市知事及び副知事の給与及び旅費に関する条例(昭和22年京都市条例第16号)の一部を次のように改正する。

第5条第2項中「100分の157.5」を「100分の160」に、「100分の172.5」を「100分の175」に改める。

第4条 京都市知事及び副知事の給与及び旅費に関する条例の一部を次のように改正する。

第5条第2項中「6月に支給する場合には100分の160、12月に支給する場合には100分の175」を「100分の167.5」に改める。

(京都市議会議員の議員報酬等に関する条例の一部改正)

第5条 京都市議会議員の議員報酬等に関する条例(昭和25年京都市条例第54号)の一部を次のように改正する。

第4条第2項中「100分の157.5」を「100分の160」に、「100分の167.5」を「100分の170」に改める。

第6条 京都市議会議員の議員報酬等に関する条例の一部を次のように改正する。

第4条第2項中「6月に支給する場合には100分の160、12月に支給する場合には100分の170」を「100分の165」に改める。

附 則

(施行期日等)

- 1 この条例は、公布の日から施行する。ただし、第1条中職員の給与等に関する条例(以下「給与条例」という。)第20条及び第45条の9の改正規定並びに第4条、第6条及び附則第5項の規定は、平成31年4月1日から施行する。
- 2 第1条の規定(給与条例第20条、第21条、第45条の9及び第46条の7の改正規定を除く。)による改正後の給与条例、第2条の規定(一般職の任期付研究員及び任期付職員の採用等に関する条例(以下「任期付条例」という。)第7条の改正規定を除く。)による改正後の任期付条例及び次項の規定は平成30年4月1日から、第1条の規定による改正後の給与条例(以下「改正後の給与条例」という。)第21条第2項の規定、第2条の規定による改正後の任期付条例(以下「改正後の任期付条例」という。)第7条第3項から第5項までの規定、第3条の規定による改正後の京都市知事及び副知事の給与及び旅費に関する条例(以下「改正後の知事等の給与条例」という。)第5条第2項の規定及び第5条の規定による改正後の京都市議会議員の議員報酬等に関する条例(以下「改正後の議員報酬等条例」という。)第4条第2項の規定は同年6月1日から適用する。

(給与等の内払)

第22号議案 職員の給与等に関する条例等一部改正の件

73

- 3 改正後の給与条例、改正後の任期付条例、改正後の知事等の給与条例及び改正後の議員報酬等条例の規定を適用する場合には、第1条の規定による改正前の給与条例の規定に基づいて支給された給与、第2条の規定による改正前の任期付条例の規定に基づいて支給された給与及び第3条の規定による改正前の京都府知事及び副知事の給与及び旅費に関する条例の規定に基づいて支給された給与はそれぞれ改正後の給与条例の規定に基づく給与、改正後の任期付条例の規定に基づく給与及び改正後の知事等の給与条例の規定に基づく給与の内払と、第5条の規定による改正前の京都府議会議員の議員報酬等に関する条例の規定に基づいて支給された期末手当は改正後の議員報酬等条例の規定に基づく期末手当の内払とそれぞれみなす。(人事委員会規則への委任)
- 4 前項に定めるもののほか、この条例の施行に関し必要な事項は、人事委員会規則で定める。(任期付条例の一部改正)
- 5 任期付条例の一部を次のように改正する。

第7条中「、6月に支給する場合には100分の122.5、12月に支給する場合には100分の137.5」を「100分の130」に改める。